GOOdWiN
Au service du talent, de la culture et de la création

Agence Goodwin
839 Sherbrooke Est, Suite 200
Montreal (Quebec)
H2L 1K6

(514) 598-5252
artistes@agencegoodwin.com
www.agencegoodwin.com

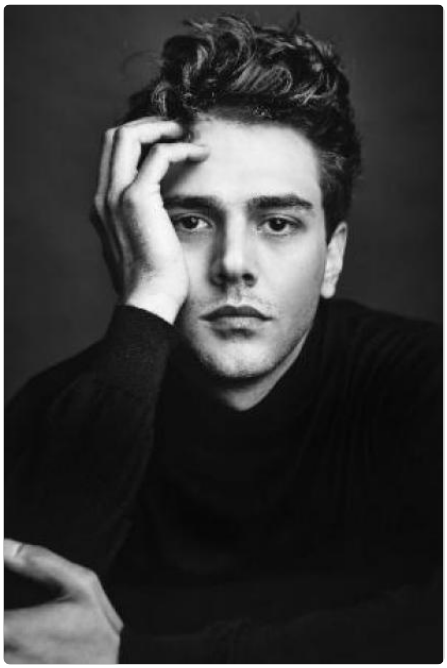

Xavier Dolan

Comédien • Réalisateur • Scénariste

Yeux : Bruns / Cheveux : Châtains / Taille : 5'8" English resume available upon request

Langues : FR / EN

Réalisation

2021

LA NUIT OU LAURIER GAUDREAULT S'EST RÉVEILLÉ
Format: Série télé Réalisateur et scénariste **Production:** Nanoby, Québecor Contenu, Canal+ **Diffusion:** Club Illico, Canal+ **Auteur:** Adapté de l'oeuvre théâtrale éponyme de Michel Marc Bouchard

2018

MATTHIAS ET MAXIME
Format: Long-métrage Réalisateur, scénariste et comédien **Production:** Sons of Manual

2017

THE DEATH AND LIFE OF JOHN F. DONOVAN
Format: Long-métrage Réalisateur et coscénariste **Coscénariste-s:** Jacob Tierney **Production:** Lyla Films et Sons of Manual

2016

JUSTE LA FIN DU MONDE
Format: Long-métrage Réalisateur et scénariste **Production:** Sons of Manual et MK2 (Nancy Grant, Xavier Dolan, Sylvain Corbeil, Nathanaël Karmitz, Michel Merkt) **Auteur:** Adapté de l'oeuvre théâtrale éponyme de Jean-Luc Lagarce

2015	**ADÈLE - HELLO (VIDÉOCLIP)** **Format:** Court-métrage Réalisateur
2013	**MOMMY** **Format:** Long-métrage Réalisateur et scénariste **Production:** Production Metafilms Inc. (Nancy Grant, Xavier Dolan)
2013	**TOM À LA FERME** **Format:** Long-métrage Réalisateur, coscénariste et comédien **Rôle:** Tom **Coscénariste-s:** Michel Marc Bouchard **Production:** MK2 et ARTE France **Auteur:** D'après l'oeuvre théâtrale de Michel Marc Bouchard
2013	**INDOCHINE - COLLEGE BOY (VIDÉOCLIP)** **Format:** Court-métrage Réalisateur
2011	**LAURENCE ANYWAYS** **Format:** Long-métrage Réalisateur et scénariste **Production:** Lyla Films et MK2 (Lyse Lafontaine et Carole Mondello)
2009	**LES AMOURS IMAGINAIRES - HEARTBEATS** **Format:** Long-métrage Réalisateur, scénariste et comédien **Rôle:** Francis **Production:** Mifilifilms et Boréal Films (Xavier Dolan, Carole Mondello et Daniel Morin)
2008-2009	**J'AI TUÉ MA MÈRE - I KILLED MY MOTHER** **Format:** Long-métrage Réalisateur, scénariste et comédien **Rôle:** Hubert Minel **Production:** Mifilifilms (Xavier Dolan, Carole Mondello et Daniel Morin)

Cinéma

2021	**ILLUSIONS PERDUES** **Rôle:** Nathan d'Anastazio **Réalisation:** Xavier Giannoli **Production:** Curiosa Films et Gaumont
2018	**IT: CHAPTER TWO** **Rôle:** Adrian Mellon **Réalisation:** Andy Muschietti **Production:** New Line Cinema
2018	**ERASED BOY** **Rôle:** Jon **Réalisation:** Joel Edgerton **Production:** Anonymous Content
2013	**THE ELEPHANT SONG** **Rôle:** Michael Aleen **Réalisation:** Charles Binamé **Production:** Melenny Production Inc.
2013	**MIRACULUM** **Rôle:** Étienne **Réalisation:** Daniel Grou (Podz) **Production:** Item7 (Pierre Even et Marie-Claude Poulin)
2010	**GOOD NEIGHBOURS** **Rôle:** Jean-Marc **Réalisation:** Jacob Tierney **Production:** Park Ex Pictures

2007	**SUZIE** **Rôle:** Un punk **Réalisation:** Micheline Lanctôt **Production:** Lycaon Pictus
2005	**MARTYRS** **Rôle:** Antoine **Réalisation:** Pascal Laugier **Production:** Richard Grandpierre
2005	**MIROIRS D'ÉTÉ** **Rôle:** Julien **Réalisation:** Étienne Desrosiers
2000	**LA FORTERESSE SUSPENDUE** **Rôle:** Michaël **Réalisation:** Roger Cantin **Production:** Productions La Fête (Rock Demers et Chantal Lafleur)
1999	**J'EN SUIS!** **Rôle:** Édouard Samson **Réalisation:** Claude Fournier **Production:** Malofilms
1997	**LE MARCHAND DE SABLE** **Rôle:** Cédric **Réalisation:** Nadine Fournelle **Production:** Chouette Films (Nadine Fournel et Virginie Jalfredo)

Télévision

2023	**C'EST COMME ÇA QUE JE T'AIME III** **Rôle:** Sexiste **Réalisation:** François Létourneau et Patrice Robitaille **Production:** Casablanca **Diffusion:** Ici Radio-Canada Télé
2021	**LA NUIT OU LAURIER GAUDREAU S'EST RÉVEILLÉ** **Format:** Série télé **Rôle:** Elliot **Réalisation:** Xavier Dolan **Production:** Nanoby, Québecor Contenu, Canal+ **Diffusion:** Club Illico, Canal+
2020	**STAR ACADÉMIE** Professeur **Production:** Les Productions Déferlantes **Diffusion:** TVA
2002	**AYOYE!** **Rôle:** Cadorette **Réalisation:** François Côté **Production:** Téléfiction **Diffusion:** Société Radio-Canada
2001	**VIVE LA VIE DE CAMP** Animateur **Réalisation:** Stéphane Lamarre **Production:** Évasion
2000	**L'OR!** **Rôle:** Jérémie Sullivan **Réalisation:** Jean-Claude Lord **Production:** Productions La Fête **Diffusion:** Société Radio-Canada
1998	**DISNEY'S ANIMAL KINGDOM: THE FIRST ADVENTURE** Animateur **Réalisation:** Pierre Séguin
1996	**OMERTÀ II** **Rôle:** Nicolas Favara **Réalisation:** Pierre Houle **Production:** SDA Productions **Diffusion:** Société Radio-Canada

1994 **MISÉRICORDE**
Rôle: Alexandre **Réalisation:** Jean Beaudin **Production:** Néofilms **Diffusion:** TQS

Publicité

2003 **LE MUSÉE VIRTUEL DU CANADA**
Rôle: Guide **Réalisation:** Sylvie Larouche

2003 **LE PORC DU QUÉBEC**
Rôle: Ado **Réalisation:** Frédéric Desjardins

2002 **OATMEAL CRISP (GENERAL MILLS)**
Rôle: Ado **Réalisation:** Tim Hamilton

1995-1999 **LES PHARMACIES JEAN-COUTU**
Rôle: Maxime **Réalisation:** André Melançon

Autres

2015 **FESTIVAL DE CANNES**
Membre du jury

Prix et nominations

2023 **LA NUIT OÙ LAURIER GAUDREAULT S'EST RÉVEILLÉ**
Prix: Meilleure réalisation : série dramatique et meilleur montage: fiction **Gala / Festival:** Gémeaux **Nomination:** Meilleure série dramatique, meilleur texte et meilleur rôle de soutien: série dramatique

2022 **LA NUIT OÙ LAURIER GAUDREAU S'EST RÉVEILLÉ**
Gala / Festival: Festival du Film de Sundance, présentation hors compétition

2022 **ILLUSIONS PERDUES**
Gala / Festival: Gala des César, France **Nomination:** Meilleur acteur dans un second rôle

2021 **LAURENCE ANYWAYS**
Prix: Prix de la décennie 2012-2021 **Gala / Festival:** Prix Collégial du Cinéma Québécois

2020	**Prix:** Prix du cinéma René Clair, accordé par l'Académie française pour l'ensemble de son oeuvre cinématographique
2020	**MATTHIAS ET MAXIME** **Prix:** Film s'étant le plus illustré à l'extérieur du Québec, meilleure interprétation féminine: rôle de soutien (Micheline Bernard) et meilleure musique originale **Gala / Festival:** Gala Québec Cinéma **Nomination:** Meilleur montage, meilleure interprétation masculine: rôle de soutien (Pier-Luc Funk), meilleure direction photo (André Turpin) et meilleur maquillage
2020	**MATTHIAS ET MAXIME** **Nomination:** Prix collégial du cinéma québécois
2019	**Prix:** Membre de l'Ordre du Canada
2019	**Prix:** Officier de l'Ordre des Arts et des Lettres de l'Ordre ministérielle de la République Française
2019	**MATTHIAS ET MAXIME** **Gala / Festival:** Festival de Cannes (sélection officielle)
2019	**MATTHIAS ET MAXIME** **Gala / Festival:** Stockholm International Film Festival (Stockholm Impact Competition)
2019	**MATTHIAS ET MAXIME** **Gala / Festival:** Festival international du film francophone de Namur (sélection officielle)
2018	**Prix:** Chevalier de l'Ordre national du Québec
2018	**THE DEATH AND LIFE OF JOHN F. DONOVAN** **Gala / Festival:** Festival international du film de Toronto (première mondiale)
2017	**JUSTE LA FIN DU MONDE** **Prix:** Meilleure réalisation et meilleur montage **Gala / Festival:** Cérémonie des Césars
2017	**JUSTE LA FIN DU MONDE** **Prix:** Prix Denis-Gagnon: Meilleure réalisation et Prix Ciné-Centre: meilleur film du festival **Gala / Festival:** Festival du film international de Baie-Comeau (Cinoche)
2016	**JUSTE LA FIN DU MONDE** **Prix:** Grand Prix et Prix du jury eocumenique **Gala / Festival:** Festival de Cannes
2015	**MOMMY** **Prix:** Meilleur film étranger **Gala / Festival:** Cérémonie des Césars
2015	**MOMMY** **Prix:** The Audience Award **Gala / Festival:** Vilnius International Film Festival (Lithuanie)

2015	**MOMMY** **Prix:** Guichet d'or 2014 **Gala / Festival:** Téléfilm Canada
2015	**MOMMY** **Prix:** Meilleur film, Meilleure réalisation, Meilleur scénario, Meilleur montage, Meilleure direction photo (André Turpin), Meilleure actrice (Anne Dorval), Meilleur acteur (Antoine-Olivier Pilon), Meilleure actrice de soutien (Suzanne Clément), etc. **Gala / Festival:** Jutra (10 prix sur 11 nominations)
2015	**MOMMY** **Prix:** Meilleur film, Meilleure réalisation, Meilleur scénario, Meilleur montage, Meilleures images (André Turpin), Interprétation masculine (Antoine-Olivier Pilon), Interprétation féminine (Anne Dorval), etc. **Gala / Festival:** Cérémonie des Prix Écrans Canadiens (9 prix sur 13 nominations)
2015	**MOMMY** **Prix:** Best Actress of the Year in a Foreign Language Film (Anne Dorval) **Gala / Festival:** Festival international du film de Palm Springs
2014	**MOMMY** **Prix:** Bayard d'Or du meilleur comédien (Antoine-Olivier Pilon), Bayard d'or de la meilleure comédienne (Anne Dorval, Suzanne Clément) et Bayard d'or de la meilleure photographie (André Turpin) **Gala / Festival:** Festival international du film de Namur
2014	**MOMMY** **Prix:** Best North American Independent Film **Gala / Festival:** Festival du film Tallin Black Nights (Estonie)
2014	**MOMMY** **Prix:** Bronze Fog **Gala / Festival:** Festival du film Camerimage (Pologne)
2014	**MOMMY** **Prix:** Prix Fipresci **Gala / Festival:** Festival International du Film Miskolc (Hongrie)
2015	**MOMMY** **Gala / Festival:** Prix Lumières **Nomination:** Meilleur film francophone hors de France
2014	**MOMMY** **Prix:** Meilleur film en langue étrangère **Gala / Festival:** Galeca Dorian Awards
2014	**MOMMY** **Gala / Festival:** Chicago Film Critics Association **Nomination:** Best Foreign Language Film
2014	**MOMMY** **Prix:** Meilleur film étranger **Gala / Festival:** Étoiles du Parisien
2014	**MOMMY** **Gala / Festival:** Online Film Critics Society **Nomination:** Best picture et Best Film not in the English Language

2014	**MOMMY** **Gala / Festival:** Satellite Awards (Los Angeles) **Nomination:** Motion Picture Internation Film
2014	**MOMMY** **Gala / Festival:** Indie Spirit Award **Nomination:** Best International Film
2014	**MOMMY** **Gala / Festival:** Oscars **Nomination:** Choix du Canada pour la course à l'Oscar du Meilleur film en langue étrangère
2014	**MOMMY** **Gala / Festival:** Festival International du Film de Toronto (présentation spéciale)
2014	**MOMMY** **Gala / Festival:** Festival de Cinéma de la ville de Québec (film d'ouverture)
2014	**MOMMY** **Gala / Festival:** Festival Karlovy Vary (République tchèque) - Présentation dans la section Horizons
2014	**MOMMY** **Prix:** Prix du Jury **Gala / Festival:** Festival de Cannes
2008	**TOM À LA FERME** **Prix:** Meilleur acteur de soutien (Pierre-Yves Cardinal) **Gala / Festival:** Jutra **Nomination:** 8 nominations
2014	**TOM À LA FERME** **Gala / Festival:** Festival Karlovy Vary (République tchèque) - Présentation dans la section Horizons
2014	**TOM À LA FERME** **Prix:** Prix du Public **Gala / Festival:** Festival du film d'Istanbul
2014	**TOM À LA FERME** **Prix:** Premio Maguey **Gala / Festival:** Festival international de cinéma de Guadalajara (Mexique)
2014	**TOM À LA FERME** **Gala / Festival:** Festival 2 cinéma de Valenciennes (film d'ouverture)
2014	**TOM À LA FERME** **Prix:** Meilleur réalisateur **Gala / Festival:** Cérémonie des Prix Écrans Canadiens **Nomination:** 8 nominations
2013	**TOM À LA FERME** **Prix:** Prix de la critique (FIPRESCI) **Gala / Festival:** 70e édition de la Mostra de Venise **Nomination:** En lice pour le Lion d'Or
2013	**TOM À LA FERME** **Gala / Festival:** Festival international du film de Toronto (présentation spéciale)

2013	**TOM À LA FERME** **Gala / Festival:** 42e édition du Festival du nouveau cinéma **Nomination:** En lice pour La Louve d'Or
2013	**LAURENCE ANYWAYS** **Prix:** Meilleure conception de costumes (avec François Barbeau) **Gala / Festival:** Cérémonie des Prix Écrans Canadiens
2013	**LAURENCE ANYWAYS** **Gala / Festival:** Jutra **Nomination:** Meilleur scénario, Meilleur film, Meilleure réalisation
2012	**LAURENCE ANYWAYS** **Gala / Festival:** Cérémonie des Césars **Nomination:** Meilleur film étranger
2012	**LAURENCE ANYWAYS** **Gala / Festival:** London Film Festival **Nomination:** Sélection officielle
2012	**LAURENCE ANYWAYS** **Prix:** Meilleur film canadien **Gala / Festival:** Festival international du film de Toronto
2012	**LAURENCE ANYWAYS** **Gala / Festival:** Festival de Cannes **Nomination:** Sélection officielle dans la section Un Certain Regard
2012	**LAURENCE ANYWAYS** **Prix:** Grand Prix **Gala / Festival:** Festival de Cabourg (Normandie)
2011	**LES AMOURS IMAGINAIRES** **Prix:** Film s'étant le plus illustré à l'extérieur du Québec **Gala / Festival:** Jutra **Nomination:** Meilleur film, Meilleure réalisation, Meilleur montage
2011	**LES AMOURS IMAGINAIRES** **Gala / Festival:** Génie **Nomination:** Meilleur film, Meilleure réalisation
2011	**LES AMOURS IMAGINAIRES** **Gala / Festival:** Cérémonie des Césars **Nomination:** Meilleur film étranger
2011	**LES AMOURS IMAGINAIRES** **Gala / Festival:** Prix Lumières **Nomination:** Meilleur film francophone de l'année
2010	**LES AMOURS IMAGINAIRES** **Prix:** Prix Spécial du Jury **Gala / Festival:** Festival International du Film Francophone de Namur
2010	**LES AMOURS IMAGINAIRES** **Prix:** 2010 Sydney Film Prize **Gala / Festival:** Sydney Film Festival
2010	**LES AMOURS IMAGINAIRES** **Prix:** Prix Spécial du Jury (L'Ouvre Boîte) **Gala / Festival:** Festival International du Film à Dieppe

2010	**LES AMOURS IMAGINAIRES** **Prix:** Coup de coeur du public **Gala / Festival:** Festival International de cinéma Les Percéides de Percé
2010	**J'AI TUÉ MA MÈRE** **Gala / Festival:** Festival de Cannes **Nomination:** Sélection officielle dans la section Un Certain Regard
2010	**J'AI TUÉ MA MÈRE** **Prix:** Audience Award **Gala / Festival:** Mezipatra Queer Film Festival (République Tchèque)
2010	**J'AI TUÉ MA MÈRE** **Prix:** Best Narrative Feature **Gala / Festival:** New York's LGBT Film Festival
2010	**J'AI TUÉ MA MÈRE** **Prix:** Braunschweig's French-German Youth Award KINEMA **Gala / Festival:** Braunschweig International Film Festival
2010	**J'AI TUÉ MA MÈRE** **Prix:** Prix du public **Gala / Festival:** Festival du cinéma d'expression française d'Alberta
2010	**J'AI TUÉ MA MÈRE** **Prix:** Prix Claude Jutra **Gala / Festival:** Genie
2010	**J'AI TUÉ MA MÈRE** **Prix:** Meilleur film, Meilleur scénario, Film s'étant le plus illustré hors Québec, Meilleure actrice (Anne Dorval) **Gala / Festival:** Jutra **Nomination:** Meilleure réalisation, Meilleur acteur
2010	**J'AI TUÉ MA MÈRE** **Gala / Festival:** Cérémonie des Césars **Nomination:** Meilleur film étranger
2010	**J'AI TUÉ MA MÈRE** **Prix:** Meilleur film francophone hors France **Gala / Festival:** Prix Lumières
2010	**J'AI TUÉ MA MÈRE** **Prix:** FIPRESCI Award - Best Actress (Anne Dorval) **Gala / Festival:** Palm Springs International Film Festival
2010	**J'AI TUÉ MA MÈRE** **Prix:** Jay Scott Prize for an Emerging Artist **Gala / Festival:** Toronto Film Critics Association
2010	**J'AI TUÉ MA MÈRE** **Prix:** Best Canadian Film, Best Director, Best Actor, Best Supporting Actor (François Arnaud) **Gala / Festival:** Vancouver Film Critics Circle Awards
2009	**J'AI TUÉ MA MÈRE** **Prix:** Meilleur film, Meilleure première oeuvre (Prix Émile Cantillon) et Meilleure comédienne (Anne Dorval) **Gala / Festival:** Festival International du Film Francophone de Namur

2009	**J'AI TUÉ MA MÈRE** **Prix:** Prix du Jury **Gala / Festival:** Rencontres du cinéma francophone en Beaujolais
2009	**J'AI TUÉ MA MÈRE** **Prix:** The Dragon Audience Award **Gala / Festival:** Ljubljana Internation Film Festival (Slovénie)
2009	**J'AI TUÉ MA MÈRE** **Prix:** Best Young Director Under 35 **Gala / Festival:** Auteur Film Festival (Belgrade)
2009	**J'AI TUÉ MA MÈRE** **Prix:** Golden Pram for Best Feature Film **Gala / Festival:** Zagreb Film Festival
2009	**J'AI TUÉ MA MÈRE** **Prix:** Meilleur Film **Gala / Festival:** 2morrow International Independant Film Festival (Moscou)
2009	**J'AI TUÉ MA MÈRE** **Prix:** Carnwest Award for Best Canadian Feature Film **Gala / Festival:** Vancouver International Film Festival
2009	**J'AI TUÉ MA MÈRE** **Prix:** Golden Puffin Discovery Award **Gala / Festival:** Reykjavik International Film Festival
2009	**J'AI TUÉ MA MÈRE** **Prix:** Carolyn Fouriezos Best Canadian First Feature Award **Gala / Festival:** Cinéfest Sudbury International Film Festival
2009	**J'AI TUÉ MA MÈRE** **Prix:** Special Mention - Golden Kinnaree Awards **Gala / Festival:** Bangkok International Film Festival
2009	**J'AI TUÉ MA MÈRE** **Prix:** Meilleur long métrage de fiction canadien **Gala / Festival:** Festival international du cinéma francophone en Acadie
2009	**J'AI TUÉ MA MÈRE** **Gala / Festival:** Oscars **Nomination:** Choix du Canada pour la course à l'Oscar du Meilleur film en langue étrangère
2009	**J'AI TUÉ MA MÈRE** **Prix:** Prix Regard Jeune, Art Cinema Award et Prix SACD **Gala / Festival:** 41e Quinzaine des réalisateurs du Festival de Cannes

Porte-parole

2015-	Ambassadeur de la marque de Luxe Louis Vuitton

Formation

STORY: Séminaire de Robert McKee (Toronto)

Divers

Doublage: Pour la liste exhaustive des projets de l’artiste, veuillez nous contacter.